Υδρορρόες

Μεταλλικές υδρορρόες πολυεστερικής βαφής

Lindab

ΑΝΩΝΥΜΗ ΕΜΠΟΡΙΚΗ ΚΑΤΑΣΚΕΥΑΣΤΙΚΗ ΕΤΑΙΡΙΑ ΔΟΜΙΚΩΝ ΥΛΙΚΩΝ

Ισχύει για τα παρακάτω χρώματα: **ασημί μεταλλικό και χρώμα χαλκού μεταλλικό**

Εξαρτήματα υδρορροών

Τιμοκατάλογος **0 1/2020**

ΥΔΡ - Υδρορρόη

Είδος	mm	Συσκευασία	Μ. μέτρησης	Τιμή €
ΥΔΡ - Υδρορρόη	Ø125	5	μέτρο	**7,20**
	Ø150	5	μέτρο	**9,75**

Υδρορρόες σε μήκη: 3,0 m.

ΣΥΣ - Σύνδεσμος σύνδεσης

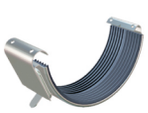

Είδος	mm	Συσκευασία	Μ. μέτρησης	Τιμή €
ΣΥΣ - Σύνδεσμος σύνδεσης	Ø125	20	τεμάχιο	**4,30**
	Ø150	20	τεμάχιο	**5,08**

ΚΥΔ - Καπάκι υδρορρόης

Είδος	mm	Συσκευασία	Μ. μέτρησης	Τιμή €
ΚΥΔ - Καπάκι υδρορρόης	Ø125	24	τεμάχιο	**3,10**
	Ø150	24	τεμάχιο	**3,59**

ΚΑΤ - Κατεβασιά

Είδος	mm	Συσκευασία	Μ. μέτρησης	Τιμή €
ΚΑΤ - Κατεβασιά	Ø125	15	τεμάχιο	**8,45**
	Ø150	15	τεμάχιο	**10,30**

ΓΜΕ - Γωνία μέσα 90° - ΓΕΞ - Γωνία έξω 90°

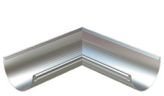

Είδος	mm	Συσκευασία	Μ. μέτρησης	Τιμή €
ΓΜΕ - Γωνία μέσα 90° - ΓΕΞ - Γωνία έξω 90°	Ø125	5	τεμάχιο	**23,10**
	Ø150	5	τεμάχιο	**29,83**

ΓΜΜ - Γωνία μέσα 135° - ΓΕΜ - Γωνία έξω 135°

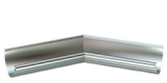

Είδος	mm	Συσκευασία	Μ. μέτρησης	Τιμή €
ΓΜΜ - Γωνία μέσα 135° - ΓΕΜ - Γωνία έξω 135°	Ø125	10	τεμάχιο	**33,00**
	Ø150	10	τεμάχιο	**44,75**

Α35 - Άγκιστρο L=350mm

Είδος	mm	Συσκευασία	Μ. μέτρησης	Τιμή €
Α35 - Άγκιστρο L=350mm	Ø125	20	τεμάχιο	**6,05**
	Ø150	20	τεμάχιο	**6,27**

Α20 - Άγκιστρο L=200mm

Είδος	mm	Συσκευασία	Μ. μέτρησης	Τιμή €
Α20 - Άγκιστρο L=200mm	Ø125	40	τεμάχιο	**3,70**
	Ø150	40	τεμάχιο	**3,83**

Κ07 - Άγκιστρο L=70mm

Είδος	mm	Συσκευασία	Μ. μέτρησης	Τιμή €
Κ07 - Άγκιστρο L=70mm	Ø125	40	τεμάχιο	**3,30**
	Ø150	40	τεμάχιο	**3,59**

ΑΚΑ - Άγκιστρο Κατακόρυφο

Είδος	mm	Συσκευασία	Μ. μέτρησης	Τιμή €
ΑΚΑ - Άγκιστρο Κατακόρυφο	Ø125	40	τεμάχιο	**3,20**
	Ø150	40	τεμάχιο	**3,35**
	-	-	-	-

ΚΡΚ - Άγκιστρο Κατακόρυφο ΝΕΟ

Είδος	mm	Συσκευασία	Μ. μέτρησης	Τιμή €
ΚΡΚ - Άγκιστρο Κατακόρυφο ΝΕΟ	Ø125	40	τεμάχιο	-
	Ø150	40	τεμάχιο	-

ΥΠΕ - Υπερχείλιση

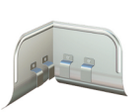

Είδος	mm	Συσκευασία	Μ. μέτρησης	Τιμή €
ΥΠΕ - Υπερχείλιση	Ø125	10	τεμάχιο	**18,80**
	Ø150	10	τεμάχιο	**20,66**

Στις παραπάνω τιμές δεν συμπεριλαμβάνεται ο ΦΠΑ 24%. Ο παρόν τιμοκατάλογος καταργεί κάθε προηγούμενο.

- **Έδρα:** Γ. Θεοτοκά 1, 546 21 Θεσσαλονίκη Τηλ: **2310285171** - **2310264822**, Fax: **2310263744**.
- **Αποθήκη:** Άρη Κωνσταντινίδη Προέκτ. Μακρυγιάννη 56224 Εύοσμος Τηλ. - Fax : **2310685224**
- internet: **www.isaakidis.gr** email: **info@isaakidis.gr**

Υδρορρόες

Μεταλλικές υδρορρόες πολυεστερικής βαφής

ΑΝΩΝΥΜΗ ΕΜΠΟΡΙΚΗ ΚΑΤΑΣΚΕΥΑΣΤΙΚΗ ΕΤΑΙΡΙΑ ΔΟΜΙΚΩΝ ΥΛΙΚΩΝ

Ισχύει για τα παρακάτω χρώματα: **ασημί μεταλλικό και χρώμα χαλκού μεταλλικό**

Εξαρτήματα σωλήνων

Τιμοκατάλογος **0 1/2020**

ΣΩΛ - Σωλήνας

Είδος	mm	Συσκευασία	Μ. μέτρησης	Τιμή €
	Ø75	2	μέτρο	**8,50**
	Ø100	2	μέτρο	**12,28**

Σωλήνας σε μήκη: 3,0 m

ΑΣΩ - Απόληξη σωλήνα 40°

Είδος	mm	Συσκευασία	Μ. μέτρησης	Τιμή €
	Ø75	10	τεμάχιο	**10,80**
	Ø100	10	τεμάχιο	**14,65**

ΓΣΩ - Γωνία σωλήνα 70°

Είδος	mm	Συσκευασία	Μ. μέτρησης	Τιμή €
	Ø75	20	τεμάχιο	**8,40**
	Ø100	20	τεμάχιο	**12,87**

ΒΣΩ - Βαλβίδα σωλήνα

Είδος	mm	Συσκευασία	Μ. μέτρησης	Τιμή €
	Ø75	5	τεμάχιο	**30,00**
	Ø100	4	τεμάχιο	**35,57**
				-

ΓΣΜ - Γωνία σωλήνα με μούφα 70°

Είδος	mm	Συσκευασία	Μ. μέτρησης	Τιμή €
	Ø75	20	τεμάχιο	**9,00**
	Ø100	20	τεμάχιο	**13,20**

ΜΦΠ - Μούφα πολλαπλή

Είδος	mm	Συσκευασία	Μ. μέτρησης	Τιμή €
	Ø75	10	τεμάχιο	**2,65**
	Ø100	10	τεμάχιο	**2,65**

ΣΣΒ - Στήριγμα σωλήνα βιδωτό

Είδος	mm	Συσκευασία	Μ. μέτρησης	Τιμή €
	Ø75	24	τεμάχιο	**2,70**
	Ø100	24	τεμάχιο	**3,63**

ΣΦΥ - Συλλέκτης φύλλων

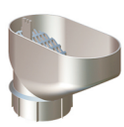

Είδος	mm	Συσκευασία	Μ. μέτρησης	Τιμή €
	Ø75	20	τεμάχιο	**9,40**
	Ø100	20	τεμάχιο	**9,40**

ΔΚΣ - Διακλάδωση σωλήνα

Είδος	mm	Συσκευασία	Μ. μέτρησης	Τιμή €
	Ø75	6	τεμάχιο	**33,20**
	Ø100	4	τεμάχιο	**41,88**

ΜΣΩ - Μούφα σωλήνα

Είδος	mm	Συσκευασία	Μ. μέτρησης	Τιμή €
	Ø75	50	τεμάχιο	**5,30**
	Ø100	40	τεμάχιο	**9,09**

Στις παραπάνω τιμές δεν συμπεριλαμβάνεται ο ΦΠΑ 24 %. Ο παρόν τιμοκατάλογος καταργεί κάθε προηγούμενο.

- **Έδρα:** Γ. Θεοτοκά 1, 546 21 Θεσσαλονίκη Τηλ: **2310285171 - 2310264822**, Fax: **2310263744**.
- **Αποθήκη:** Άρη Κωνσταντινίδη Προέκτ. Μακρυγιάννη 56224 Εύοσμος Τηλ. - Fax : **2310685224**
- internet: **www.isaakidis.gr** email: **info@isaakidis.gr**